YANYI 严一集团

2025年7月严一集团大事记简报

严一 时报

MAJOR EVENTS OF THE YEAR

NEWS
严一集团出品
2025/7

月度大事记 [7月 JULY]

7月14日，严一集团承办赞皇防汛演练，筑牢工地生命防线

“2025 年赞皇县建筑施工防汛应急演练暨现场观摩会 ”在严一集团承建的职教中心实训基地项目现场举行。本次活动由赞皇县住房和城乡建设局主办、严一集团承办，市指导组、县领导及相关部门、各乡镇负责人出席活动，全程观摩了实战化的防汛抢险演练。

此次演练有效检验了防汛应急预案的实用性和可操作性，为全县建筑工地提供了规范的应急管理示范。作为承办单位，严一集团充分发挥专业优势，确保演练活动顺利开展，为提升全县建筑行业防汛应急能力作出了积极贡献。

7月，热烈祝贺严一集团7月份签约额13亿元

热烈祝贺严一集团 7 月份各事业部累计签约额 13 亿元！这一成绩印证了市场对严一集团的高度信赖，也展现了其资源整合、技术创新与服务落地的综合实力。

严一集团深耕城市发展领域多年，构建起覆盖项目全周期的服务体系，从前期策划到落地交付，以高效协同、精准管控、技术赋能确保每一个项目高质量推进。同时，集团将加速全国市场布局，以更开放的姿态整合资源，为更多领域提供高品质建设服务，以 “严一速度 ” 与 “ 严一品质 ” 赋能高质量发展！

13 亿元，是里程碑，更是新征程的起点。严一集团正以扎实步伐，书写建设领域的稳健成长篇章。

7月16-18日，严一集团再度亮相肯尼亚内罗毕建材展

严一集团再度亮相 2025 肯尼亚内罗毕建材展，携核心产品及智能化解决方案精彩登场，全方位彰显中国智造实力，为东非建筑行业升级注入新动力。

凭借过硬的产品质量与高性价比优势，严一集团在展会上收获满满，并与多家东非企业达成合作意向。此次肯尼亚建材展不仅是一次产品展示，更是严一与东非伙伴深化合作的重要契机。我们期待与更多行业伙伴携手，共同推动东非城市化进程，打造更安全、更环保、更智能的建筑环境。

7月24日，德鲁特门窗安全生产培训

安全无小事，责任重于山。为切实加强安全生产管理，提升员工的业务技能水平和强化安全生产意识，德鲁特门窗组织开展了安全生产专题培训 。

本次培训紧密结合车间工作实际，采取 " 理论 + 实践 " 的授课模式，帮助员工进一步掌握安全操作技能，增强员工业务水平和风险防范能力。后续，公司将根据各岗位特点开展针对性培训，持续提升员工专业素养，推动安全理念从 " 被动遵守 " 向 " 主动践行 " 转变，切实筑牢企业安全生产防线。

7月28日，赞皇职教中心实训基地建设项目喜封金顶

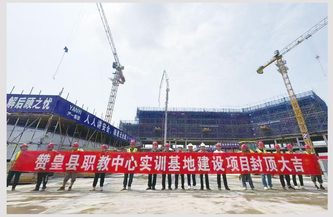

严一集团承建的赞皇职教中心实训基地建设项目喜封金顶！这一里程碑时刻，凝聚着建设者数百个日夜的坚守与汗水，也标志着项目建设正式进入二次结构和精装施工阶段。

封顶，是阶段性的胜利，更是新征程的起点。严一集团将继续以饱满的热情、严谨的态度推进后续建设，确保项目早日竣工投用，为赞皇县职业教育发展注入强劲动能，助力更多青年学子掌握一技之长，实现人生梦想！